Salon Ambience

100% MADE IN ITALY

IN FOTO COLORE: VINTAGE BROWN F5

Le immagini sono fornite al solo scopo illustrativo e non costituiscono elemento contrattuale

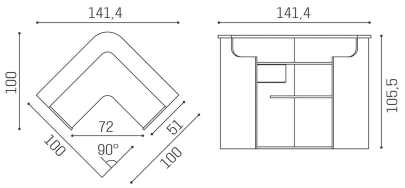

Smart: Cassa per parrucchieri

È arrivata la scelta intelligente per la tua zona reception! Quest'elegante reception in melaminico bianco frassinato cattura l'attenzione fin dall'ingresso nel salone, grazie all'illuminazione LED che cinge il pannello frontale tappezzato disponibile in una vasta scelta di colori senza costi aggiuntivi. Ma non solo! Componibile con mobiletti e vetrine laterali, e con una forma curva che disegna un angolo di 90°, rende possibile pensare collocazioni alternative e soluzioni "salva-spazio" per la zona reception del tuo salone.

30W - 1900 lumen - 4500 kelvin
Bianco naturale

Vetrinetta laterale con illuminazione:
4w - 400 lumen
plafoniera LED TRICOLOR regolabile in tre gradazioni kelvin
fredda 3000K naturale 4000K calda 6500K

ARTICOLI

RD/260 Smart cassa in bianco frassino con frontale curvo tappezzato
RD/262 Smart cassa in bianco frassino con frontale curvo tappezzato e mobiletto laterale a sinistra
RD/264 Smart cassa in bianco frassino con frontale curvo tappezzato e vetrina illuminata a destra
RD/266 Smart cassa in bianco frassino con frontale curvo tappezzato, mobiletto a sinistra e vetrina illuminata a destra

MATERIALI

Struttura in nobilitato bianco frassinato
Ripiani di sevizio e cassetto con chiave
Pannello fontale rivestito in skai®
Illuminazione LED
Disponibile con o senza mobiletto laterale e vetrinetta espositiva illuminata

VASTA SCELTA DI COLORI

Tutti i prodotti Salon Ambience sono disponibili in una vasta scelta di colori senza costi aggiuntivi!

champagne 10 | black coffee 59 | hot chocolate 60 | milk 61 | tea 62 | cappuccino 63 | espresso 64 | light grey G5

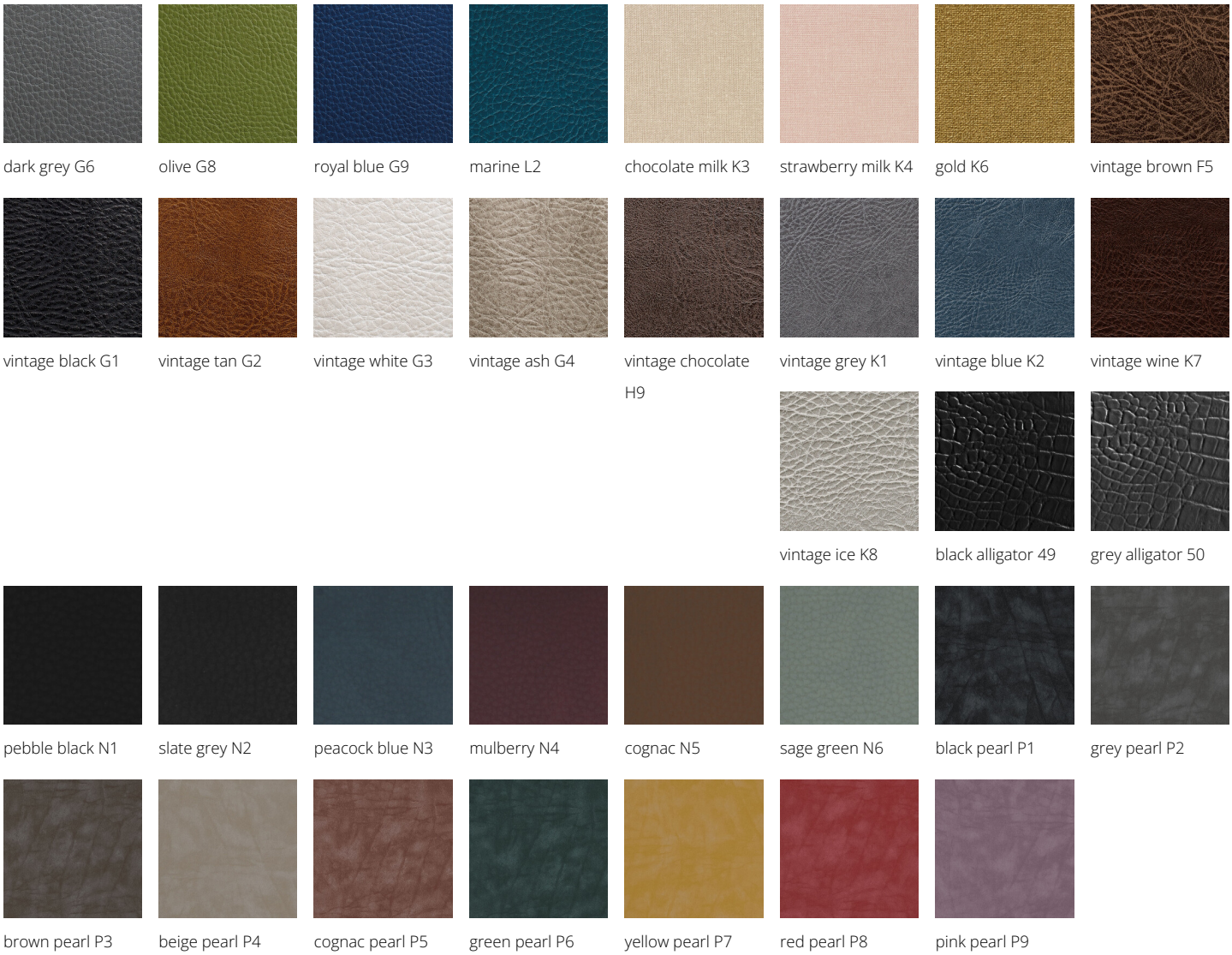

Salon Ambience

100% MADE IN ITALY

Via Lazzaretti 12 - 42122 - Reggio Emilia - Italy
Salon Ambience Italia - +39 0522 276740
International Sales - +39 0522 276755
Numero verde - 800 144552
Fax - +39 0522 276767
E-mail: info@salonambience.com

https://www.facebook.com/salonambiencegroup
https://www.instagram.com/salonambiencegroup/
https://www.youtube.com/channel/UCqTdWM-4_65Tr0Jul82kSCQ